DOCENTES RESPONSÁVEIS

Mariana Machado Rocha Lima
Psicóloga – CRP 05/34400
Mestranda em Psicanálise - UERJ
Esp. em Psicologia Clínica – PUC-RIO
Psicanalista – SPID

Paula Issberner Legey
Psicóloga – CRP 05/35836
Mestranda em Psicologia Clínica – PUC-RIO
Esp. em Clínica Psicanalítica – IPUB-UFRJ
Psicanalista

INSCRIÇÕES:

Exclusivamente pelo site www.iecomplex.com.br

INFORMAÇÕES:

INSTITUTO DE ESTUDOS DA COMPLEXIDADE

Rua Miguel Lemos, N. 44 Sala 204
Copacabana – Rio de Janeiro – RJ
CEP 22071-000
Telefone: 21 – 2543-6064

www.iecomplex.com.br

Email: cursos@iecomplex.com.br

IEC
Instituto de Estudos da COMPLEXIDADE

A ÉTICA DA PSICANÁLISE

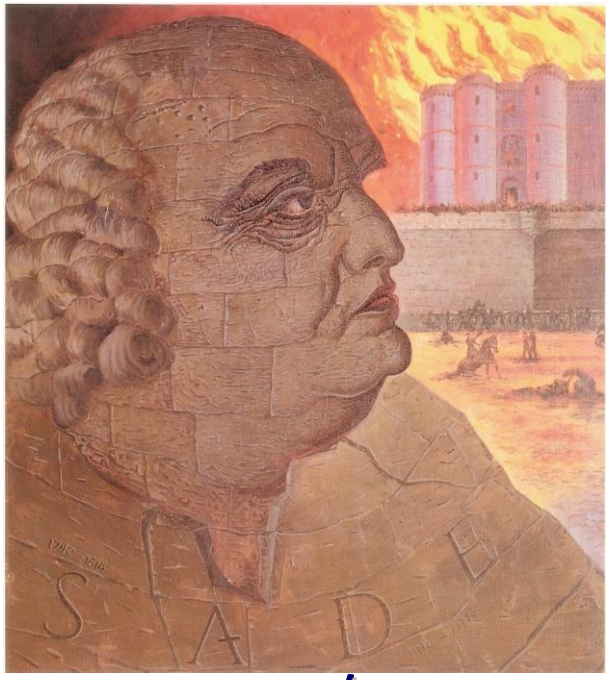

O SEMINÁRIO 7

GRUPO DE ESTUDOS

RIO DE JANEIRO – 2012

APRESENTAÇÃO

No seminário 7 Lacan trata da ética da psicanálise e usa o termo gozo pela primeira vez de forma conceitual. A ética da psicanálise se diferencia de uma ética que tenha uma moral como horizonte na medida em que precisa levar em conta o gozo como uma forma de satisfação pulsional que escapa ao princípio do prazer. O gozo é excesso que invade o sujeito, desequilibra o princípio do prazer que Lacan, nesse momento, chama de princípio da homeostase. A pulsão de morte, nesta perspectiva, é a abolição do sujeito nesse mar de gozo.

A psicanálise lida com o gozo como forma de satisfação pulsional para além do prazer, por isso sua ética não é uma terapêutica cujo objetivo é apenas eliminar o sintoma. Isso não significa que uma análise não tenha efeitos terapêuticos, mas sim que não trabalha com prescrições por levar em conta que o sintoma também satisfaz o sujeito de alguma forma, por isso é necessário escutar o que ele satisfaz para a partir daí operar mudanças. O seminário 7 dá entrada para o estudo de diversos temas, tendo esse fio condutor: o objeto, o sujeito, o princípio do prazer, a pulsão de morte, o desejo, o masoquismo, a função do belo e do bem.

A DIREÇÃO

SOBRE O GRUPO DE ESTUDO

Período de Inscrição: de 01/02 a 30/03/2012
Valor da Inscrição: R$ 30,00
Período de realização: de 30/03 a 22/06/2012
Encontros do semestre: 30 de Março; 06, 13, 20 e 27 de Abril; 04, 11, 18 e 25 de Maio; 01, 15 e 22 de Junho de 2012.
Horário: Das 18:00h às 19:30h, às sextas-feiras.
Carga Horária: 16 horas-aula
Público-alvo: estudantes de psicologia, psicólogos, psicanalistas e demais interessados no tema.
Número de Vagas: 20
Investimento: R$ 210,00 (à vista, com 10% de desconto no valor de R$ 189,00 - pagamento para o dia 30/03/2012) ou parcelado em 3 x R$ 70,00 (pagamento para o dia 30/03; 30/04 e 30/05). Todos os pagamentos (inscrição e mensalidades) realizados através de boleto bancário enviado por email. Gratuito para associados do IEC.
Obs.: Certificado de participação para 75% de presença nas aulas.
(**) Inicio do grupo condicionado a um mínimo de 05 (cinco) alunos.

OBJETIVOS

Estudar o Seminário 7 de Jacques Lacan, sobre Ética em Psicanálise no primeiro semestre de 2012.

PROGRAMA

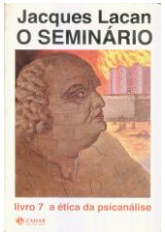

Leitura do Texto:
O SEMINÁRIO 7:
ÉTICA EM PSICANÁLISE
Autor: Jacques Lacan

METODOLOGIA

Leitura e discussão do texto proposto.